

Planta Coordinación Piso 3
1 : 100

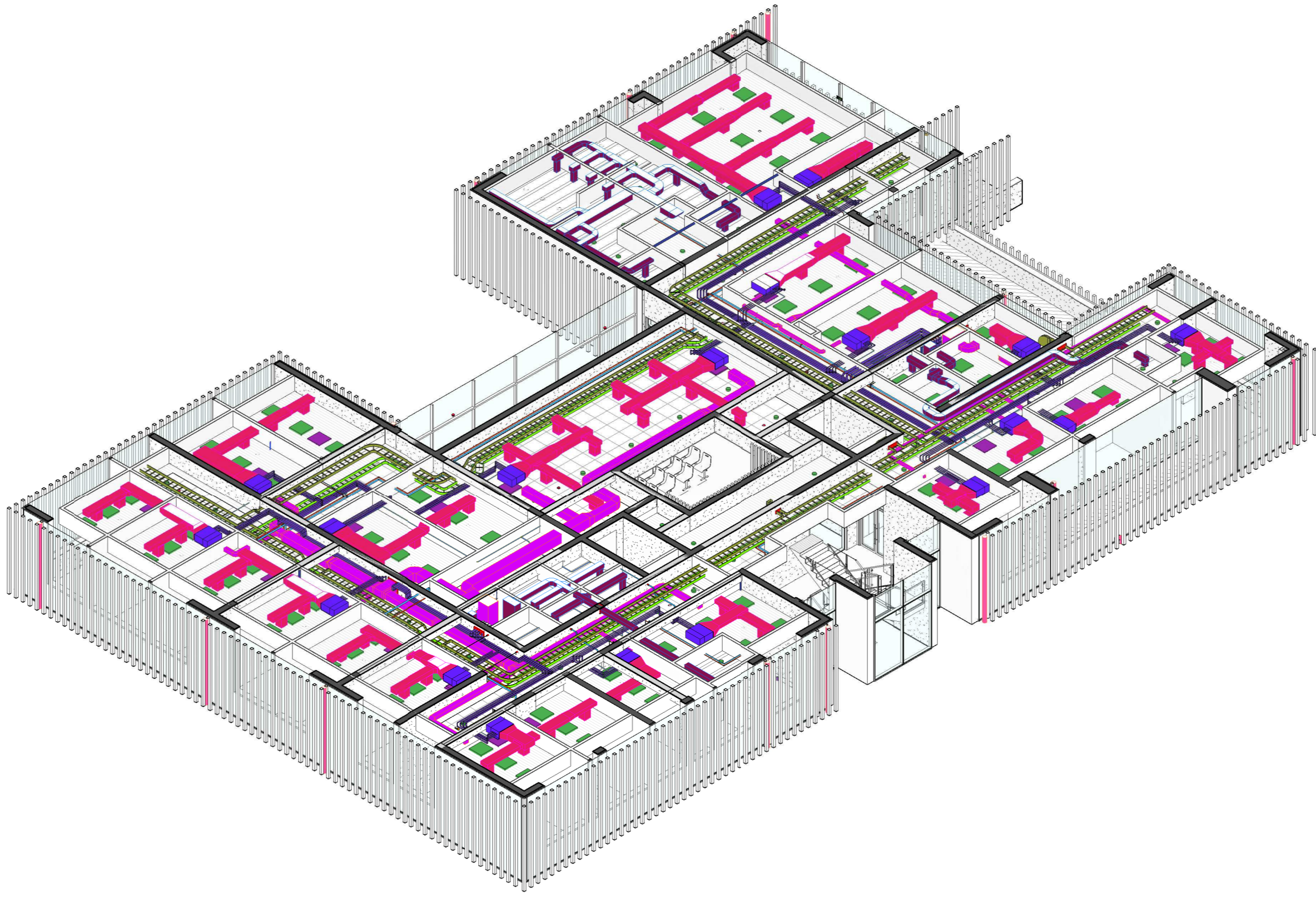

Vista Cielo Piso 3



Planta Cielo Reflejado Piso 3
1 : 100

| LEYENDA DE COLORES POR ESPECIALIDAD | |
|-----------------------------------------------------|-----------|
| COLOR | SANITARIO |
| Red de Alcantarillado | |
| Red de Aguas Grises | |
| Red de Aguas Limpias | |
| Red de Agua Potable Frio / Agua Potable Blanca | |
| Red de Agua Potable Caliente | |
| Red de Riego | |
| Red Humeda | |
| ELECTRICO | |
| Red de Fuerzas / Malla Tierra / Tableros Eléctricos | |
| Red C.C.D.D. / Racks | |
| Luminarias | |
| Red Equipos de Perforación | |
| CLIMA | |
| Red de Inyección / Difusores | |
| Red de Extracción / Registros | |
| Red Torno de Aire Exterior / Registros | |
| Red de Retorno / Registros | |
| Equipos de Climatización | |
| Cañerías de Refrigeración | |
| Red de Condensado | |
| GASES CLÍNICOS | |
| Red y equipos de Gases Clínicos | |
| Red de Aire Desechable | |
| Red y equipos de Gas Lixiviado | |
| PROTECCIÓN CONTRA INCENDIOS | |
| Extintores de Fuego | |
| Paneleros de Evacuación | |
| Extintores de Vigilancia | |
| Extintores de Incendio | |
| SIMBOLOGÍA PLANTA CIELO REFLEJADO | |
| SIMBOLOGÍA | TIPO |
| Luminarias | |
| Extintores de Fuego | |
| Registros de retorno | |
| Registros de extracción | |
| Difusores de inyección | |
| Comandos de ventilación | |
| Equipos tipo cassette | |
| Pulverizador + Sirena | |
| Salidas de emergencia | |

**METRICO consultores**
Arquitectura, Ingeniería y Coordinación
Digital BIM
www.metricobim.com

Especialista BIM

Manuel E. Rios Gajardo
Arquitecto, Coordinador BIM
15.364.772-0
cel: +56 9801 840001 email: metricobim@gmail.com

OBSERVACIONES:
- 11ª Revisión 28/02/2022

PROPIETARIO
SERVIU REGION ARAUCANIA

CARLOS LILLO OJEDA
ARQUITECTO
ARQUITECTONICA LTDA.

DIRECTOR DE OBRAS
MUNICIPALIDAD DE TEMUCO

ARQUITECTO
MUNICIPALIDAD DE TEMUCO

PROYECTO
CONSTRUCCION CESFAM VILLA ALEGRE

DIRECCION DE PLANIFICACION
GOBIERNO REGIONAL ARAUCANIA

CONTENIDO
Coordinación Piso 3

UBICACION
ARGENTINA EGIPTA VENEZUELA

ARQUITECTO E.T.C.
JORGE JOSE ROSERO

CONSTRUCTIVO
TERMINADO AGUERA JAÑA

DIRECCION
RICARDO TORO HERNANDEZ

DRUJO
Arquitectónica Ltda.

FECHA
Febrero 2022

ESCALA
Indicada

COO
COORDINACIÓN
Nº LÁMINA
L 4/5

**MUNICIPALIDAD DE TEMUCO**
Provincia de Cautín - IX Región

VERSION 11-2022 FEBRERO 28